



Mei 2026

Jaargang 21

Nummer 05

Modeshow - CreaMarkt

Zondag 7 juni organiseren we weer een heel mooie activiteit. In het Ontmoetingscentrum in Beek en Donk zal weer een heuse modeshow plaatsvinden met een enorme catwalk. Onze eigen mensen zullen de mannequins zijn. Uiteraard worden zij mooi opgemaakt en samen met de uitgebreide collectie vrijetijdskleding van Yours Fashion uit Beek en Donk kunnen mensen genieten van een prachtige modeshow.

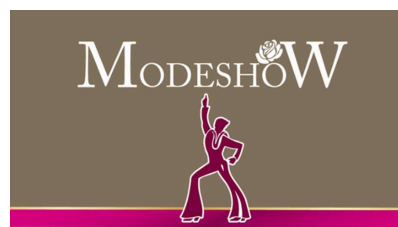

Ook is er dan een Crea-markt waar je kunt genieten van diverse kramen waar mensen hun creatieve vaardigheden en producten tonen. We zijn nog op zoek naar kunstenaars, makers, hobbyisten en bedrijven die een stand willen huren. De kosten van een stand zijn vijf euro (afmeting 1.80 bij 0.60).

De crea-markt is geopend vanaf 13.30 uur en duurt tot 16.30 uur. De modeshow zal plaatsvinden in twee etappes. De eerste show begint om 14.00 uur en de tweede show om 15.30 uur.

Sponsoring - Wandelmarathon

Zoals in de Nieuwsbrief van Maart al aangegeven doet Team KansPlus GBLB mee aan de Mega Wandel Marathon in Arnhem op 30 mei.. Je kunt dit team sponsoren waarvan de helft van de opbrengst terecht komt bij onze afdeling. Er is nu al € 1.786 gesponsord. Sponsoring is nog mogelijk tot 30 mei a.s. Ga hiervoor naar megawandelmarathon.nl/teams/kansplusgblb en druk daarna op doneer.

Niemand aan de zijlijn - Denk met ons mee

Beste familieleden, vertegenwoordigers, begeleiders en leidinggevenden,

Met veel plezier organiseert KansPlus GBLB het hele jaar door activiteiten voor onze leden. Denk aan gezellige middagen, uitstapjes en andere bijeenkomsten waar ontmoeting, ontspanning en plezier centraal staan.

Ons doel is dat iedereen mee kan doen!

Wij merken dat niet alle leden altijd kunnen deelnemen, bijvoorbeeld omdat er extra ondersteuning nodig is. Daarom doen wij graag een beroep op u. Samen kunnen we namelijk meer mogelijk maken.



Wij willen u vragen om met ons mee te denken:

- * Wat heeft uw cliënt, familielid of bewoner nodig om deel te kunnen nemen?
- * Is er begeleiding nodig en hoe kan dit geregeld worden?
- * Zijn er mogelijkheden in de woongroep of het netwerk om deelname te ondersteunen?
- * Zijn er praktische drempels die we samen kunnen oplossen?

Daarnaast willen wij ook open en eerlijk aangeven dat, hoe graag wij dit ook zouden willen, niet alle ondersteuningsvragen door onze vrijwilligers kunnen worden opgevangen. Onze vrijwilligers zetten zich met veel betrokkenheid in, maar zijn niet opgeleid om specifieke of specialistische hulpvragen te ondersteunen. Sommige leden hebben meer intensieve of deskundige begeleiding nodig. Juist daarom is de samenwerking met professionals voor ons van grote waarde. Met uw ondersteuning kunnen ook leden met een complexere zorgvraag blijven deelnemen aan onze activiteiten.

Ons doel is dat zoveel mogelijk leden kunnen meedoen, ieder op zijn of haar eigen manier. Deelname aan activiteiten draagt bij aan plezier, sociale contacten en een gevoel van erbij horen. Dat vinden wij ontzettend belangrijk.

Wij staan open voor uw ideeën, suggesties en samenwerking. Heeft u tips of wilt u meedenken? Neem dan gerust contact met ons op.

Samen zorgen we ervoor dat niemand aan de zijlijn hoeft te staan.

Hartelijk dank voor uw betrokkenheid en ondersteuning.

Met vriendelijke groet,

KansPlus GBLB

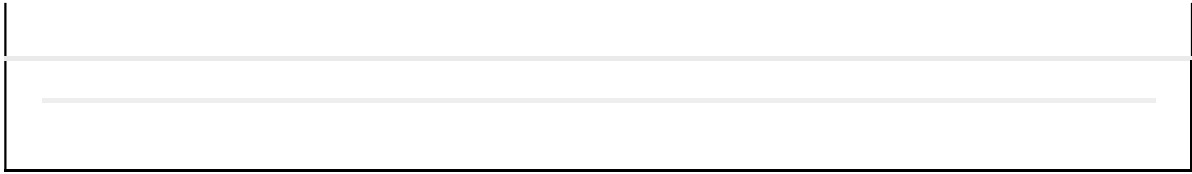

This email was sent to <<Email adres>>

[why did I get this?](#) [unsubscribe from this list](#) [update subscription preferences](#)

Kansplus regio Gemert · Oude Bemmerstraat 8 · Beek en Donk, NB 5741EB · Netherlands

